

- Märkused
1. Projekti koostamisel oli aluseks Kirjanurk OÜ poolt 04.06.2024 koostatud töö nr. 12020G.
 2. Koordinaadid L-EST 97 koordinaatide süsteemis. Kõrgused EH2000 süsteemis.
 3. Projekteeritud sõidurassi paigaldusõgavus haljastal on 0,7m, tee allmüdes 1,0m.
 4. Tööde koostamisel tuleb hinda läbiarvestada kaitsesõiduki kaitsesõiduki tegutsesmis eeskirjad.
 5. Tööd tuleb teostada vastavalt kõikidele kehtivatele seadustele, normidele, standarditele, nõuetele ja tehnoloogiatele.
 6. Enne ehitustööde alustamist määrata olemasolevate kommunikatsioonide täpsed sügavused.
 7. Peale tööde lõppu tihendada trassi paigalduskiht ja taastada eelnev olukord.
 8. Korradada ja taastada haljastus kasvumulla ja murukäikuga vastavalt "Tee tööde tehniliste kirjelduste" peatükiks nr 9-Maastikujundustööd" toodud kvaliteedinõuetele.

TAASTAMINE

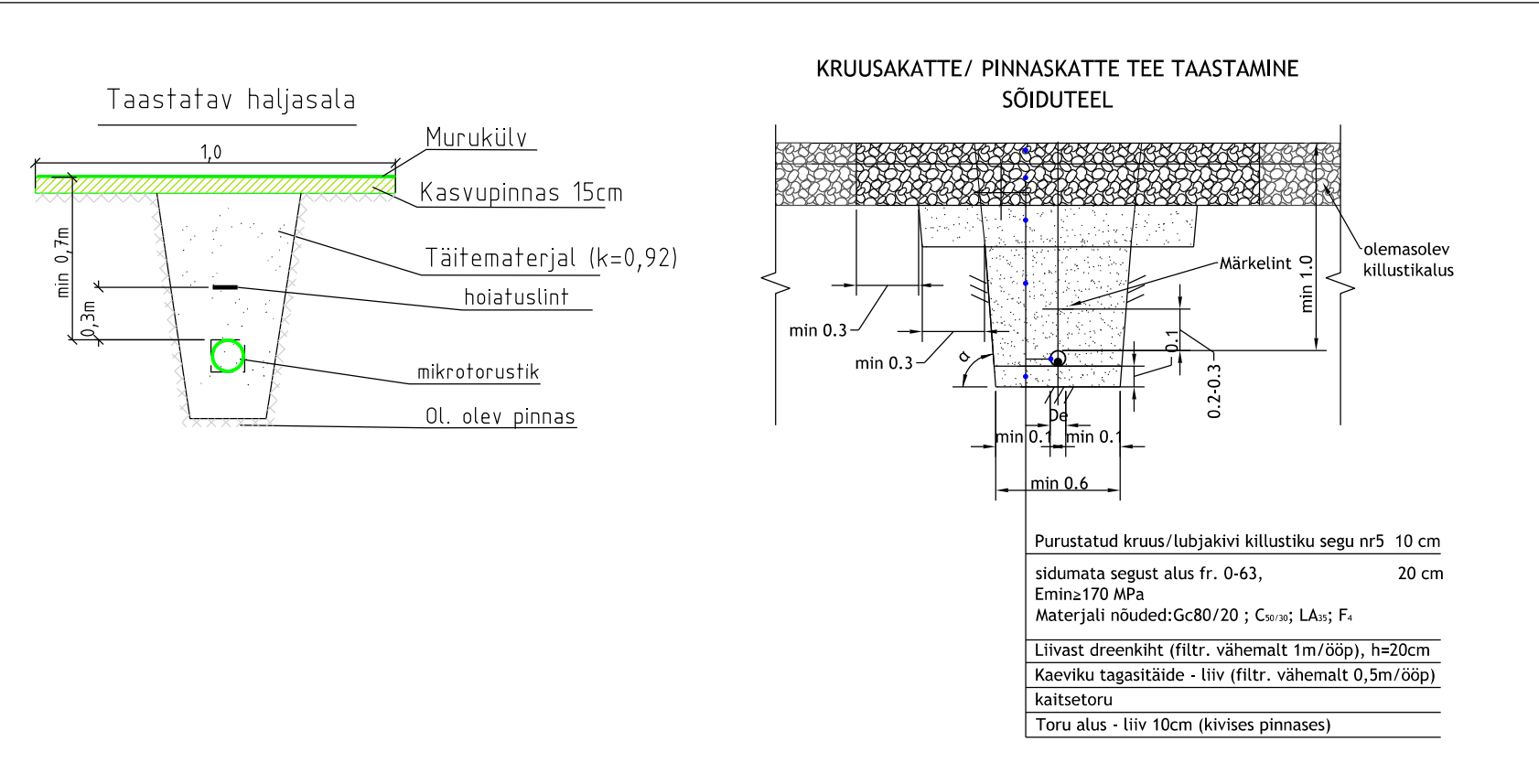

12020P VT2142
 Hargla küla
 (VT1835 laiendus)
 Leht 2

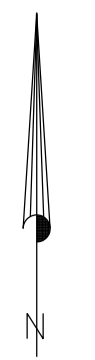

Ranna või kalda piiranguvöönd,
 id 14187609, vid VEE1159300, nähtuse id 225,
 vööndi liigi id 3016

Ranna või kalda piiranguvöönd,
 id 14187608, vid VEE1159300, nähtuse id 225,
 vööndi liigi id 3017

Ranna või kalda piiranguvöönd,
 id 14187607, vid VEE1159300, nähtuse id 225,
 vööndi liigi id 3018

Veekogu kallasrada,
 id 14187610, vid VEE1159300, nähtuse id 225,
 vööndi liigi id 1006

Looduskaitse ala: III kategooria kaitsealused liigid ja kivistised,
 nimetus *Cottus gobio* (võldas),
 vid KLO9120948, id 1007, Klass KLO

77901:004:0035
 Taheva metskond 37

Kiosk AJ:
 Rohu (Valga) F3

Yahetada välja 18 aastat vana masti koos toega-
 tse puuribasti vastu H=10m, klass 2
 Yahetuse põhjus: gabariit!

77901:004:2040
 Ojakalda

85501:001:0959
 Pilpaküla põik L3
 Projekteeritud
 kaitsetoru 1250N L=3m,
 toru ots tahistada markerpalliga.

Olemasolev Enelit AS'i
 sivevõrgu VT1835 õhuliin.

Ettevaatus! mehhanismidega fooliumisel
 masti ja õhuliini kaitsevõrgis.

77901:001:0109
 Pilpaküla põik L2

Ettevaatus! ristumisel
 madalpingekaabliga
 kaitsevõrgis käsitleda!

Ettevaatus! ristumisel
 madalpingekaabliga
 kaitsevõrgis käsitleda!

Yahetada välja 37 aastat vana masti-
 tse puuribasti vastu H=10m, klass 2
 Yahetuse põhjus: gabariit!

77901:004:0009
 Ristiku

77901:004:0400
 Luha

Looduskaitse ala: Koiva-Mustjõe maastikukaitseala, Koiva pv,
 id 6493983, vid KLO1101075, id 3005, Klass KOBP

1

1

14

9

12

10

11

77901:004:1921
 Laksu

12020P VT2142
Hargla küla
(VT1835 laiendus)
Leht 3

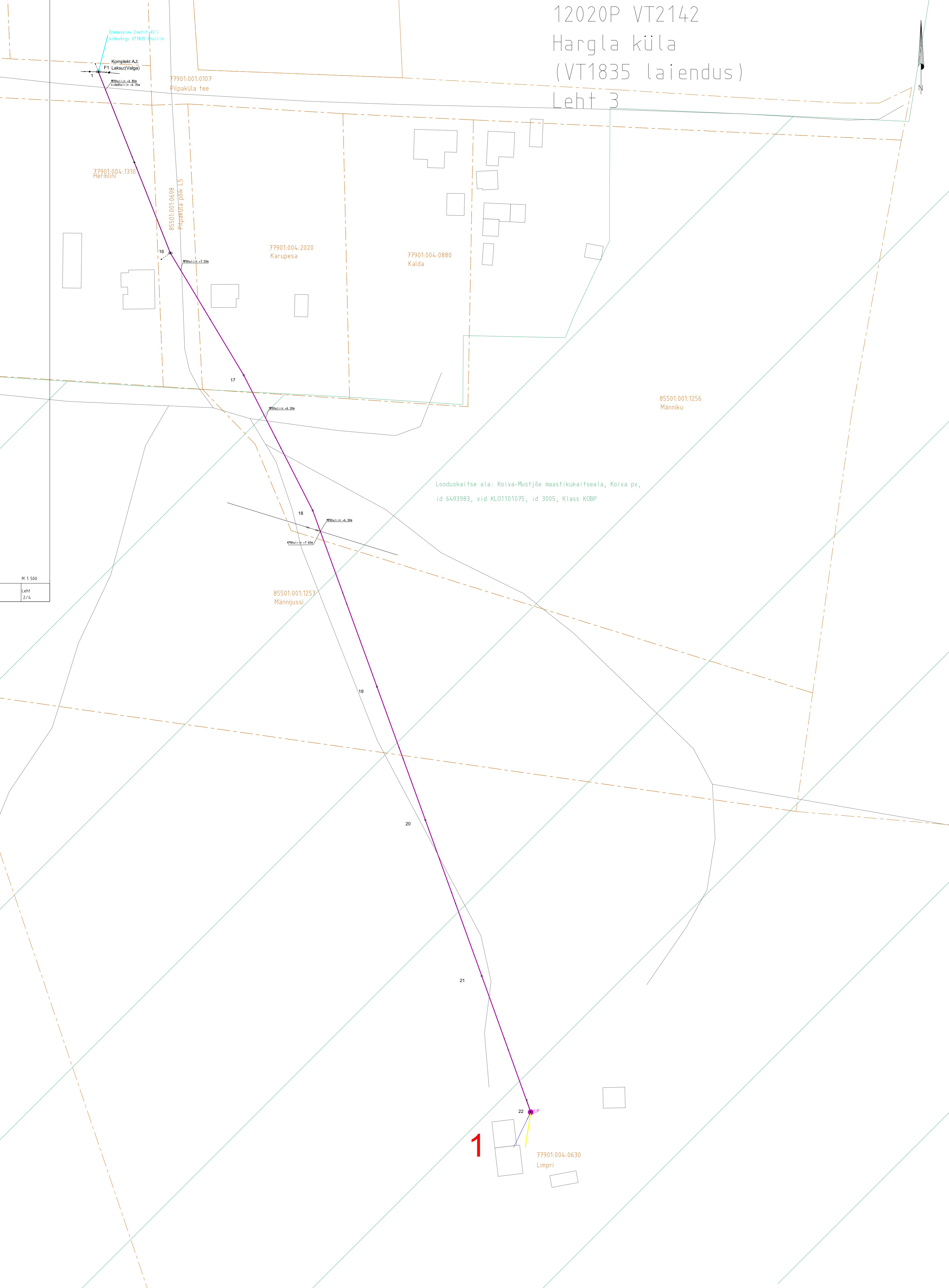
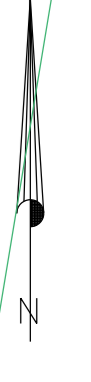

77901:004:1310
Hermiin

77901:001:0107
Pihpaküla tee

85501:001:0698
Pihpaküla põik L5

77901:004:2020
Karupesa

77901:004:0880
Kalda

85501:001:1256
Männiku

Looduskaitse ala: Koiva-Mustjõe maastikukaitseala, Koiva pv,
id 6493983, vid KLO1101075, id 3005, Klass KOBP

85501:001:1257
Männijussi

77901:004:0630
Limpri

M 1:500
Leht
2/4

12020P VT2142
Hargla küla
(VT1951 laiendus)
Leht 4

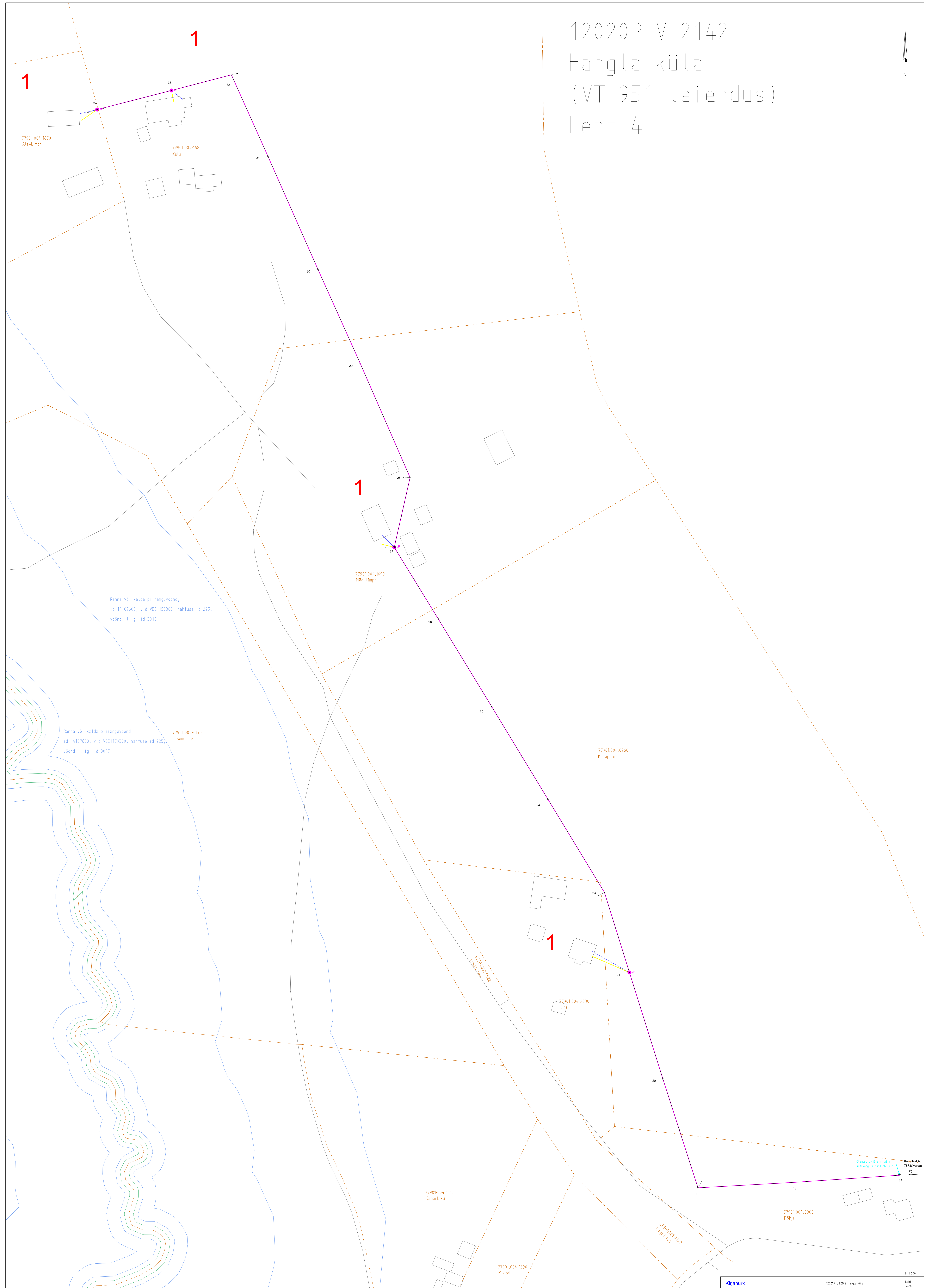

Ranna või kalda piiranguvöönd,
id 14187609, vid VEE1159300, nähtuse id 225,
vööndi liigi id 3016

Ranna või kalda piiranguvöönd,
id 14187608, vid VEE1159300, nähtuse id 225,
vööndi liigi id 3017

77901.004.0190
Toomemäe

77901.004.1610
Kanarbiku

77901.004.1590
Miskali

77901.004.2030
Kirsi

77901.004.0260
Kirsipatu

77901.004.0900
Põhja